FORBINDELSE TIL OMVERDENEN

Opstilling af Telia mobilmast.
Fotos: Kai Rostrup Jensen,
Preben Friis og Jan Bendix.

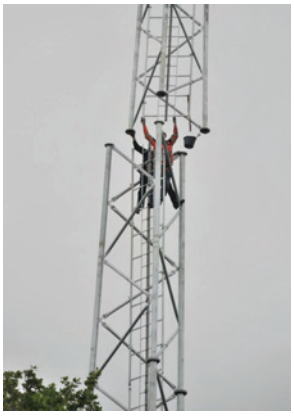

ÅBNINGSTIDER I OKTOBER

Gårdbutikken på Nørskov

Salg af kartofler og frosset lammekød i forskellige udskæringer. Desuden lammespegepølser.

Åbent efter forudgående telefonisk henvendelse på tlf. 40 31 83 02
www.venoe-kartofler.dk

* * *

Venø Havnehus

Åbent:
mandag-fredag fra kl. 12:00-18:00
weekend fra kl. 8:00-18:00.

Der er mulighed for bestilling af rundstykker inden kl. 18:00 til afhentning dagen efter.

Tlf. 97 86 85 30, mobil 40 20 00 10
phendrix@mail.dk

* * *

Venø Billedværksted

Åbent efter aftale.

Lis Jensen, Tangvej 1, tlf. 97 86 83 10
www.venoe-billedvaerksted.dk
lis.moeller.jensen@gmail.com

* * *

Venø Kro

Åbent mod forudbestilling af menu og min. 12 personer.
Kontakt os for nærmere information.

Bordbestilling: tlf. 97 86 80 06
www.venoekro.dk — info@venoekro.dk

DET SKER

PLANERNE OM INDDÆMNING AF VENØ BUGT

Under overskriften Danmark vokser, lanceredes så sent som i 1953 en storstilet plan om at ændre Venø Bugts godt 8.000 hektar fjordbund til blomstrende kornmarker. Man forestillede sig, at området ville give plads til ikke mindre end ca. 1000 husmandsbrug! Planen var væsentlig mere omfattende end senere Skjern-Å-projektet. Planen blev ikke realiseret, men historien om den samt andre virkeliggjorte landindvindingsprojekter vil miljøskribent Kjeld Hansen fortælle om i Havnehuset **den 27. oktober kl. 19:30**.

Kjeld Hansen udgav i 2008 den anmelderroste bog Det tabte land, der handler om kampen for at ændre dansk natur gennem de sidste godt 200 år. H.E. Nørregaard-Nielsen kaldte udgivelsen for "årets mest nødvendige bog". Veldokumenteret og spændende ofte som en kriminalroman fremstiller Kjeld Hansen her det natursyn, som herskede blandt Hedeselskabet samt politikere fra alle partier frem til det natursyn, som i dag har ført til vidtgående naturgenopretninger af fortidens landindvindinger.

Vi ser frem til en spændende aften, der handler om Danmarks natur – i fortid og nutid.

/ Foredragsgruppen — Per Mikkelsen

Kjeld Hansen

TELIA KOMMER TIL VENØ

Mandag den 12. september rykkede Telia for alvor ind på Venø, da de - på beboernes opfordring - opførte en ny mobilmast, der skal sikre øboerne en meget bedre mobildækning. Signalet blev aktiveret fredag den 16. september, og for at følge op på dette, kommer Telia Shop Nykøbing Mors nu på besøg hos venøboerne.

"Vi regner med at komme på besøg tre gange i løbet af oktober til at begynde med. Og hvis det skulle vise sig, at der er behov for, at vi kommer på besøg flere gange, så gør vi bare det", siger Shop Manager, Allan Markvorsen, Telia Shop Nykøbing Mors, og fortsætter: "Vi glæder os meget til at komme på besøg hos vores naboer på Venø og til at vise, hvad Telia står for: smart, leading og local. Vi ser frem til et godt samarbejde med beboerne og erhvervslivet på øen."

De udsendte fra Telia Shop Nykøbing Mors planlægger efter aftale at komme på virksomhedsbesøg om formiddagen for senere hen på eftermiddagen at kunne placere deres stand ved Havnehuset. På den måde får flest mulige beboere mulighed for at komme ned til en snak. Medarbejderne fra Telia vil stå til øboernes rådighed hele eftermiddagen, og de vil dele flyers ud med brandgode tilbud til de interesserede. Yderligere vil der være demonstrationer af det mobile bredbånd på laptops samt af 3G-nettet på smartphones. Du kan træffe Telia i Havnehuset følgende dage:

den 4., 7. og 13. oktober fra kl. 12:00-17:00.

For yderlige spørgsmål er du velkommen til at ringe til Telia i Nykøbing Mors på tlf. 28 27 11 41.

/ Telia — Allan Markvorsen

Foto: Jan Bendix